USC UNIVERSIDAD SANTIAGO DE CALI

VIGILADA MINEDUCACIÓN

Gaceta | USC

Año 8 - N0. 05 - Santiago de Cali, marzo 15 a junio 15 de 2020

¡Gracias santiaguino, por unirte a este reto y hacerlo posible!

La emergencia mundial a la que hoy nos enfrentamos obligó a todas las instituciones educativas a migrar, de la noche a la mañana, a la virtualidad. Aunque, hoy por hoy, la parte comunicativa de las clases está mediada por programas a través de dispositivos móviles o computadoras, las clases que se están adelantando en la USC son sincrónicas, en los mismos tiempos de encuentro y duración que se programaron al inicio del semestre entre estudiantes y profesores.

"Esta experiencia en lo virtual está siendo muy importante para enriquecer el ejercicio docente y los procesos de aprendizaje, sin embargo, esta es una etapa temporal, cuyo periodo lo define la dinámica de la pandemia en nuestro país y las disposiciones del Ministerio de Educación Nacional", expresó el Dr. Carlos Andrés Pérez Galindo, Rector.

La virtualidad, la educación virtual y la educación mediada por las tecnologías de la información y la comunicación, son tres conceptos distintos, por eso en La Santiago hemos dispuesto herramientas y acompañamiento continuo, para continuar prestando nuestros servicios con alta calidad, sabiendo que pronto volveremos a nuestra Alma Máter.

USC UNIVERSIDAD SANTIAGO DE CALI **Gaceta usc**

Conoce algunos de los **servicios virtuales que la USC tiene para ti**

Muévete Santiaguino y Actívate con nosotros Programa de Fisioterapia

Estrategias de promoción de la actividad física en casa, buenos hábitos, posturas adecuadas y estimulación en casa.

@fisioterapiausc_cali

@activateconnosotros

TERAPIA FONOAUDIOLÓGICA

El servicios de Bienestar y Terapia del Lenguaje te sigue acompañando en casa, agenda tu cita comunicándote al **5183000 Ext. 6529**

PAUSAS SALUDABLES PARA DOCENTES Y ESTUDIANTES

Informes: **5183000 Ext. 6529**

MONITORÍA ACADÉMICA VIRTUAL EN LAS SIGUIENTES ÁREAS:

Cálculo, Álgebra, Bioquímica, Microbiología, Biología, Biofísica, Física, Estadística, Química. **Dirigido a estudiantes santiaguinos. Agenda tu asesoría llamando al 5183000 Ext. 389**

CONSULTORIO JURÍDICO PARA COMUNIDAD INTERNA Y EXTERNA

Cali: puedes acceder a este servicio escaneando a:

https://url2.cl/7hlqQ

Palmira: solicita tu servicio escribiendo al correo: afraniaarboleda@usc.edu.co

ATENCIÓN PSICOLÓGICA GRATUITA

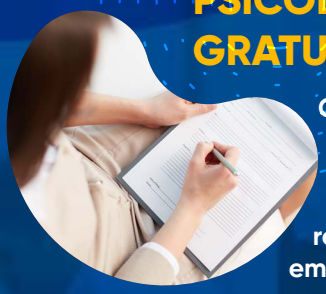

Comunícate si necesitas orientación psicológica por depresión o ansiedad o si requieres apoyo emocional

Horario	Extensión
Lunes (8:00-10:00 a.m.)	**9215**
Martes (2:00-5:00 p.m.)	**9213**
Jueves (2:00-5:00 p.m.)	**9214**
Viernes (8:00-10:00 a.m.)	**9216**

TALLERES DE VOCACIÓN PROFESIONAL GRATUITA PARA ESTUDIANTES DE COLEGIO

GRADO 11

Agenda tu cita en **areasalud@usc.edu.co**

Duración 2 horas.

Síguenos en nuestras redes sociales: @usantiagodecali

Conoce Tu USC

USC continúa brindando todos sus servicios desde casa

Las siete facultades que componen la Universidad Santiago de Cali y sus 90 Direcciones de Programa, continúan atendiendo los horarios de clase y los trámites administrativos desde casa, dando respuesta a los diferentes requerimientos de los estudiantes, quienes pueden comunicarse a las extensiones telefónicas de cada Facultad, las cuáles están vinculadas a los teléfonos celulares de cada funcionario. De igual manera, las actividades de Extensión y Proyección Social de cada Facultad han ampliado su oferta para comunidad interna y externa, permitiendo el acceso libre, vía internet a diferentes talleres y conferencias.

Laboratorios como Unimedios y el Centro de Producción Audiovisual continúan brindando sus servicios de información y producción de contenidos desde casa. También se han flexibilizado algunos protocolos, permitiendo la sustentación de trabajos de grado de forma virtual para no retrasar el proyecto de vida de nuestros estudiantes.

GRANDES EVENTOS

Desde las diferentes dependencias se ha generado una amplia oferta de eventos que fomentan la participación de la comunidad santiaguina y de los vallecaucanos en general; los eventos van desde conferencias sobre temas de interés y actualidad, hasta concursos de baile, pintura, poesía y dibujo, con lo que se busca brindar espacios de entretenimiento basados en el arte y la cultura, ayudando a contrarrestar los efectos que el confinamiento puede traer para el ser humano.

EVENTOS PARA TODOS

SARS - Cov2

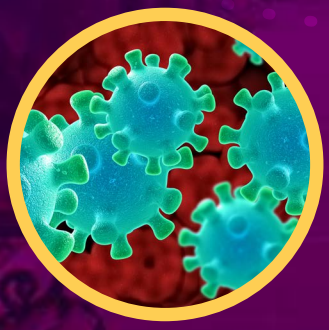

Con una participación de más de 300 personas en la conferencia virtual sobre 'medidas de prevención ante un pandemia', este evento fue una gran experiencia para la comunidad interna y externa de la Universidad, con ponentes nacionales e internacionales.

Esta conferencia fue posible gracias a la docente Aura Falco Restrepo y la estudiante Alejandra Mondragón.

Seccional Palmira USC deleitando paladares

Categoria Cocteleria Primer Puesto
Libardo Sarmiento Serrano

Desde el año 2016 en la Seccional Palmira se realiza el concurso Interno de Gastronomía de la USC en el marco de la Feria Gastronomía, el Turismo y la Logística, el cual busca poner a prueba los conocimientos adquiridos por los estudiantes del programa Técnico Profesional en Operación de Procesos Gastronómicos. Este año 2020 con la emergencia sanitaria del Covid – 19, se veía nula la idea de darle continuidad, sin embargo, el equipo organizador convirtió esto en una oportunidad de realizar un concurso sin precedentes de manera virtual. El concurso se denominó: 'Cocino en Casa con la USACA - con lo que tengo en mi Nevera'

"La USC ha demostrado ser una institución líder en el país, y con este tipo de concursos la universidad le demuestra a toda la comunidad, que a pesar de las adversidades y situaciones que se están presentando, nuestra Alma Máter se adapta y se reinventa en todos los sentidos", expresó el docente Juan Sebastián Lozano Manrique.

Categoria Nutricional Primer Puesto
Juan José Perugache Guzmán

Cursos de Verano

Instituto de Idiomas

OFERTA

- **Todos los niveles de inglés de pensum nuevo y antiguo.**

Facultad de Ciencias Básicas

OFERTA

- **Estadística Básica**
- **Matemática Fundamental**
- **Razonamiento Cuantitativo**
- **Cálculo I**
- **Cálculo II**

Inscripciones abiertas
Hasta el 31 DE MAYO de 2020

Inscripciones abiertas

Los interesados deben realizar su inscripción vía correo electrónico, vía telefónica o a través del chat USC Online aportando los siguientes datos:

- Nombre completo
- Número de documento de identificación
- Correo electrónico
- Número de contacto
- Curso o asignatura la que desea inscribirse
- Programa al que pertenece

Comunícate con la facultad a la que perteneces

¡Inscríbete ya!

Por ti lo hacemos **posible**

Ya puedes tener internet en tu casa a precios insuperables gracias a la alianza estratégica entre la **Universidad Santiago de Cali** y **Emcali**, podrás obtener una **dupla ilimitada** de telefonía e internet para tu hogar, con un descuento del (**40%**) sobre la tarifa plena.

Si eres estudiante, docente o administrativo socilita tu servicio diligenciando el siguiente formulario:

bit.ly/EmcaliUSC

UNIVERSIDAD SANTIAGO DE CALI

EMCALI

Juntos **apoyamos** tu **estudio** en **casa**

PLANES

WIFI 15MB (TEL. ILIM.+ INT)

ESTRATO	TARIFA PLENA CON IVA 19%	VALOR PROMOCIONAL PARA DOCENTES Y ESTUDIANTES DE LA UNIVERSIDAD SANTIAGO DE CALI (40%) DE DESCUENTO
1	$ 88.900	$ 53.340
2	$ 88.900	$ 53.340
3	$ 88.900	$ 53.340
4	$ 93.200	$ 55.920
5	$ 99.900	$ 59.940
6	$ 99.900	$ 59.940

PLANES

WIFI 10MB (TEL. ILIM.+ INT)

ESTRATO	TARIFA PLENA CON IVA 19%	VALOR PROMOCIONAL PARA DOCENTES Y ESTUDIANTES DE LA UNIVERSIDAD SANTIAGO DE CALI (40%) DE DESCUENTO
1	$ 74.900	$ 44.940
2	$ 74.900	$ 44.940
3	$ 74.900	$ 44.940
4	$ 84.000	$ 50.400
5	$ 89.900	$ 53.940
6	$ 89.900	$ 53.940